



LIMBURG SRL

transport si comert cereale

web: www.limburg.md, email: office@limburg.md

tel./fax : (+373 22) 26-09-75, 22-21-12



LIMBURG SRL este o companie fondata in anul 2010 cu capital 100% moldovenesc ,una din cele mai importante companii de agro-bussines din republica Moldova.

Extinsa la nivel național în zonele de interes , acopera prin serviciile sale toate cerințele clienților cu promptitudine și cu cel mai înalt grad de profesionalism deservind atat pietele locale cat si cele internationale.

Avand ca scop dezvoltarea in cerstere, LIMBURG SRL a devenit una din putinele companii care au dreptul la importul si comercializarea produselor petroliere (licenta SERIA: AC NR: 000616).

Baziandu-se numai pe principii corecte in relatia cu clientii si marindu-si permanent performanta de credibilitate pe piata din Republica Moldova, compania a obtinut in anul 2016 certificarea in Sistem al Managementului Calitatii SR EN ISO9001:2015 (certificat IQnet/SRAC RO-10910)

Pe lanurile companiei sunt cultivate diferite tipuri de cereale iar incepand cu anul 2016 o parte din ele au fost incadrate in proiect ecologic

Compania deține baze proprii cu capacitate de stocare a cerealelor de peste 80,000 to , principala baza de 60,000 to fiind amplasata in localitatea Lapusna (cca. 20 km fata de punctul de frontiera Albita-Romania) si baza secundara in nordul Moldovei la Soroca.

Baza Lapusna

<https://www.google.com/maps/@46.875989,28.4227432,987m/data=!3m1!1e3>

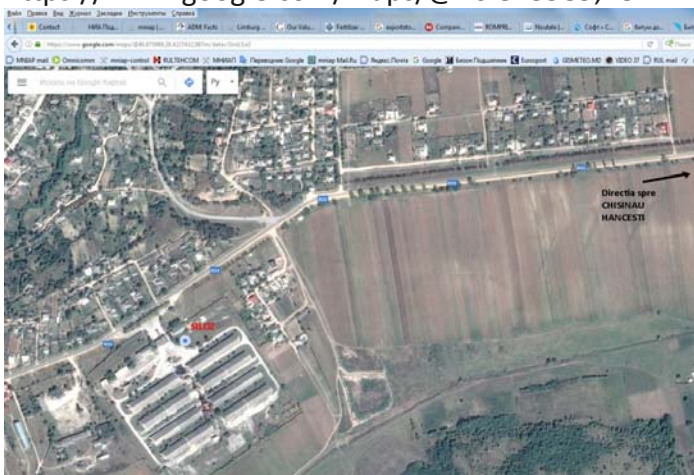

Baza Soroca

<https://www.google.com/maps/@48.1744008,28.1252331,730m/data=!3m1!1e3>

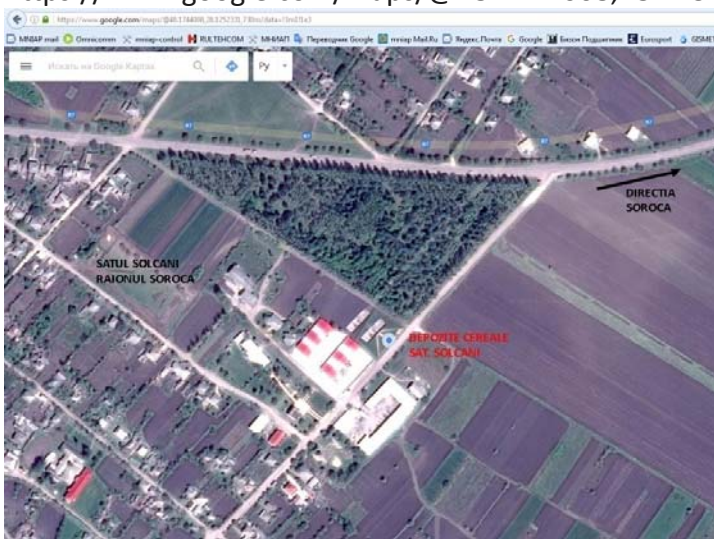



LIMBURG SRL

transport si comert cereale

web: www.limburg.md, email: office@limburg.md

tel./fax : (+373 22) 26-09-75, 22-21-12



Limburg Srl deține licența de lucru în transportul rutier (Licența **SERIA: A MMI NR: 052391**), suportul logistic fiind asigurat de cele 14 camioane proprii la care se adaugă alte 100 prin colaboratori permanenți la nivel național și colaboratori din România .

Parcul de masini proprii este situat la intrarea in satul Ratus de langa mun. Chisinau, alaturi de autostrada M2

<https://www.google.com/maps/@47.1676522,28.81289,17z>

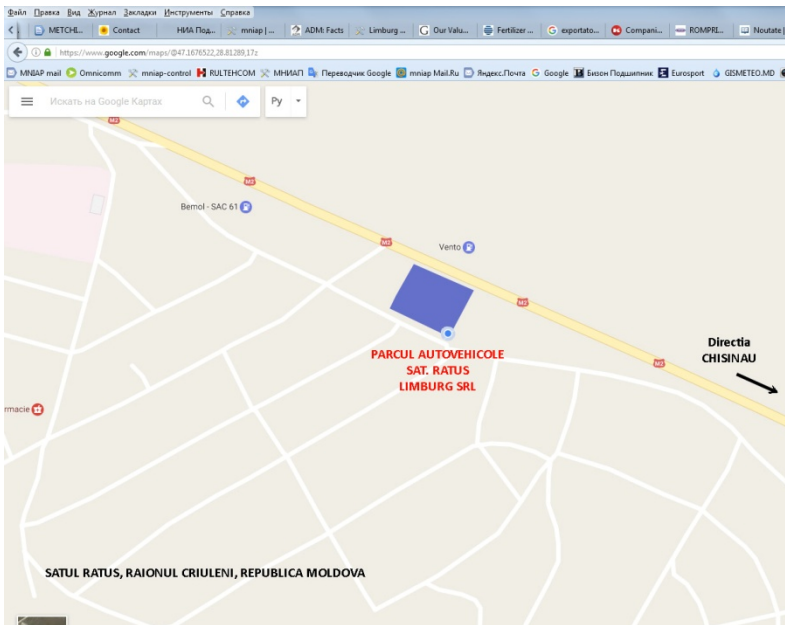

Volumele de cereale exportate din Republica Moldova au fost destinate pentru consumatorii mari din România (asa ca PREMIUM PORC FEED SRL, ARGUS SA, PRUTUL SA, SAPRESPICE SA, GOODMILLS, BUNGE și a.) precum și au tranzitat România până în porturile de încărcare Braila și Constanta, unde au fost transbordate în unitati fluvio-maritime către destinațiile lor finale (KIRAZOGLU CORPORATION, METCHIM, ADM ROMANIA, HERCULES SA, GLENCORE PROTEIN ROMANIA SRL, AGROLINO, ASTRA BIOPLANT OOD și a.)

Începând cu luna decembrie 2016, societatea a semnat un contract de prestari servicii portuare cu operatorul Frial (Dana 53), locație care-i poate permite încărcarea de nave cu capacitati de peste 5000 TDW .

Compania urmărește continuarea extinderii la nivel național și internațional, prin deschiderea de noi puncte de lucru, investiții în infrastructura, dezvoltarea portofoliului de clienți și creșterea cifrei de afaceri.

Cu o echipa dinamica și o recunoaștere pe piața agricolă ca o companie activa ,Limburg srl a reusit sa se dezvolte ,acest lucru fiind reflectat in cresterea cifrei de afaceri care pentru anul 2015 a fost de 14 milioane de USD, iar in 2016 a crescut la 20 milioane de USD.

LIMBURG SRL urmareste progresul și de aceea mentine comunicarea permanenta cu clientii și furnizorii săi despre practicile sale de bussines .



LIMBURG SRL

transport si comert cereale

web: www.limburg.md, email: office@limburg.md

tel./fax : (+373 22) 26-09-75, 22-21-12



Cifra de afaceri a crescut considerabil in baza maririi exporturilor:

2015

TIP	SUM, MDL
FLS	210 800 756,09
GRIU	17 824 511,68
ORZ	21 898 220,85
POR	19 927 341,36
TOTAL	270 450 829,98

1 USD ~ 19 MDL

14 234 254,21 USD

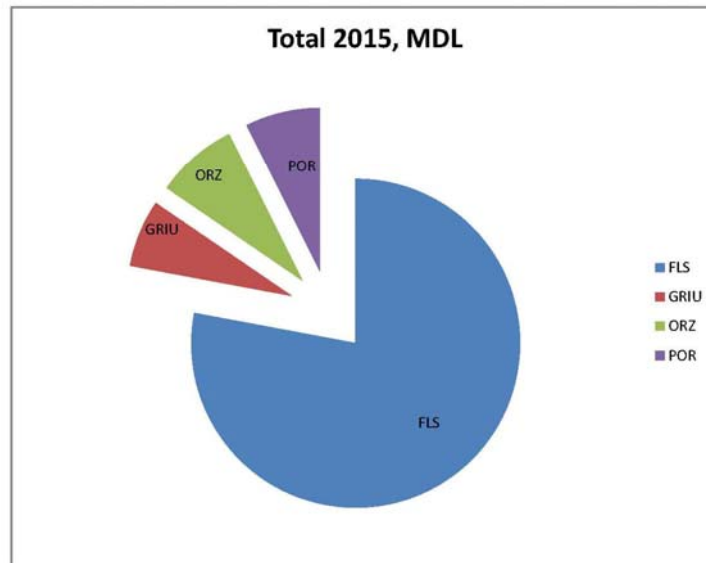

2016

TIP	SUM, MDL
FLS	228 062 972,45
GRIU	44 187 067,34
MAZ	6 107 190,17
ORZ	976 480,72
POR	47 698 529,31
SOIE	6 898 623,89
TOTAL	333 930 863,87

1 USD ~ 20 MDL

16 696 543,19 USD

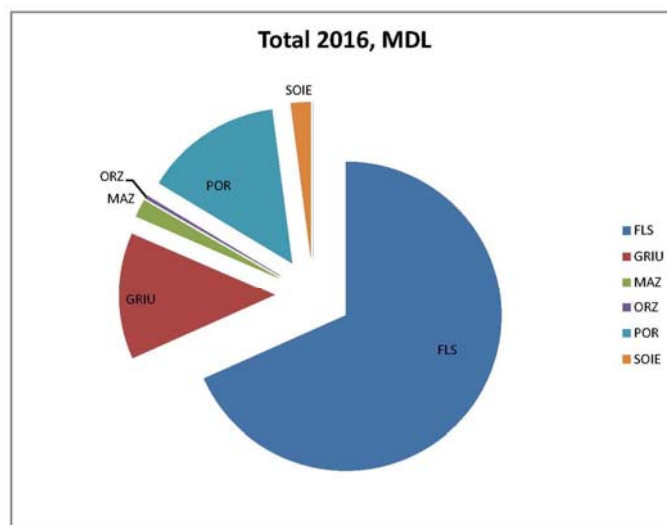



LIMBURG SRL

transport si comert cereale

web: www.limburg.md, email: office@limburg.md

tel./fax : (+373 22) 26-09-75, 22-21-12



Putem mentiona faptul ca in decursul primelor luni de activitate in 2017 compania a marit si mai mult cifra exporturilor:

Tabel Comparare valoare exporturi pentru primele trei luni 2016 si 2017

2016		2017	
CULTURA	SUMA, MDL	TIP	SUMA, MDL
IANUARIE	7 357 979,33	IANUARIE	37 592 506,41
FLS	2 485 218,00	FLS	21 745 162,93
GRIU	4 872 761,34	GRIU	10 482 259,08
POR	0,00	POR	1 132 385,65
SOY	0,00	SOY	4 232 698,74
FEBRUARIE	8 241 617,62	FEBRUARIE	33 032 238,23
FLS	1 587 227,06	FLS	24 143 489,22
POR	6 654 390,55	GRIU	2 487 507,79
SOY	0,00	SOY	6 401 241,22
MARTIE	25 162 408,91	MARTIE	48 234 717,65
FLS	22 275 990,82	FLS	31 903 647,08
GRIU	420 297,87	GRIU	13 316 566,72
POR	2 466 120,22	POR	1 825 153,26
SOY	0,00	SOY	1 189 350,59
TOTAL, 2016	40 762 005,86	TOTAL, 2017	118 859 462,29

~ USD	2 038 100,29	~ USD	5 942 973,11
-------	---------------------	-------	---------------------